SAMSUNG

Инструкция для пользователя стиральной машины

WF6704S7(W/V/C/S/R)
WF6702S7(W/V/C/S/R)
WF6700S7(W/V/C/S/R)
WF6708S7(W/V/C/S/R)
WF6604S7(W/V/C/S/R)
WF6602S7(W/V/C/S/R)
WF6600S7(W/V/C/S/R)
WF6608S7(W/V/C/S/R)
WF6522S7(W/V/C/S/R)
WF6520S7(W/V/C/S/R)
WF6528S7(W/V/C/S/R)
WF6452S7(W/V/C/S/R)
WF6450S7(W/V/C/S/R)
WF6458S7(W/V/C/S/R)
WF7350S7(W/V/C/S/R)
WF7358S7(W/V/C/S/R)

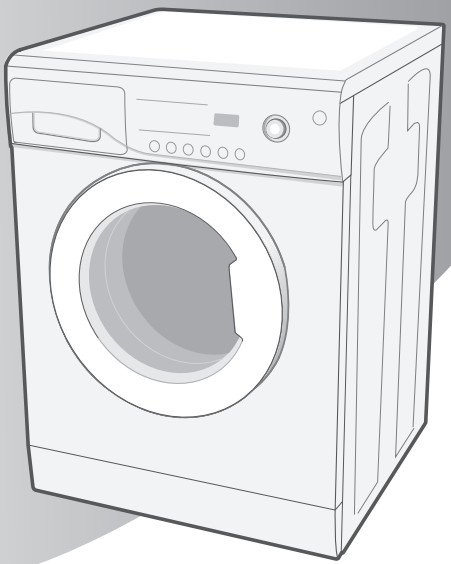

Зарегистрируйтесь в клубе Samsung на сайте
www.samsung.com/global/register

Код No. : DC68-02371B-03_RU

Функция

1. Стирка с использованием ионов серебра-Технология Silver Nano Health System

В технологии Silver Nano, разработанной компанией Samsung, используются наночастицы серебра, обладающие антибактериальным и дезинфицирующим эффектом, благодаря которому в машине и барабане уничтожаются болезнетворные микробы. При стирке вещей (например, белья и носков) в режиме Деликатные, запах пота устраняется уже при температуре 30градусов. Тем самым обеспечиваются экономия электроэнергии, а также сохранение цвета и формы одежды.

2. Дети

Функция блокировки Дети позволяет исключить возможность вмешательства детей в работу машины.
При использовании данной защитной функции процесс эксплуатации машины изолирован от играющих детей. Функция также сигнализирует о ее активации.

3. Ручная стирка

Одежда и вещи (например, из льна или шелка), которые могут быть испорчены при обычной стирке, стираются в режиме, идентичном ручной стирке.

4. Отложить старт

Эта функция позволяет использовать задержку перед началом работы (не более 24 часов).

5. Тихий режим

Цикл стирки происходит настолько бесшумно, что можно запускать стирку на время сна.
Цикл слива происходит практически бесшумно.

Техника безопасности

Поздравляем вас с покупкой этой стиральной машины Samsung. Данная Инструкция для пользователя содержит важную информацию по установке, использованию стиральной машины и уходу за ней. Найдите время, чтобы прочесть эту Инструкцию, так как она поможет вам в полной мере использовать все возможности вашей стиральной машины и пользоваться ею в течение многих лет.

Прежде, чем пользоваться стиральной машиной

- Упаковочные материалы могут быть опасны для детей; держите упаковочные материалы (пластиковые мешки, полистирол, и т.д.) в недоступных для детей местах.
- Эта стиральная машина предназначена только для бытового применения.
- Подключение стиральной машины к водопроводу и к электрической сети должен выполнять квалифицированный специалист, соблюдая инструкции фирмы-изготовителя (см. раздел “Установка стиральной машины” на стр. 2) и местных правил техники безопасности.
- Перед использованием изделия необходимо удалить все упаковочные материалы и транспортировочные болты. Если вы не удалите их, может возникнуть серьезная неисправность стиральной машины. См. раздел “Удаление транспортировочных болтов” на стр. 3.
- Первый цикл стирки необходимо выполнить без загрузки белья. См. раздел “Первая стирка белья” на стр. 8.

Инструкции по технике безопасности

- Перед очисткой или техническим обслуживанием отключите стиральную машину от электросети или установите кнопку ⊙ (Вкл./Выкл.) в положение Выкл.
- Убедитесь, что карманы одежды, предназначенной для стирки, пусты.
  Наличие в них твердых, острых предметов, таких как монеты, булавки, гвозди, болты или камешки, может привести к серьезным повреждениям стиральной машины.
- После использования всегда отсоединяйте стиральную машину от электросети и водоснабжения.
- Перед открытием дверцы стиральной машины убедитесь, что слив воды окончен. При наличии в стиральной машине воды не открывайте дверцу.
- Домашние животные или дети могут забраться в стиральную машину. Проверяйте стиральную машину перед каждым использованием.
- Стеклянная дверца сильно нагревается во время стирки. Не допускайте детей к стиральной машине во время ее работы.
- Не пытайтесь ремонтировать стиральную машину самостоятельно. Ремонт, выполняемый неопытным и неквалифицированным работником, может стать причиной травмы и/или вызвать необходимость более серьезного ремонта.
- Если штепсельная вилка (сетевой шнур) данного изделия повреждена, она должна быть заменена производителем, специалистом сервисной службы или квалифицированным работником в целях безопасности.
- Данная стиральная машина подлежит ремонту исключительно в авторизованных сервисных центрах и только с использованием оригинальных запасных частей.
- Данная стиральная машина не предназначена для использования детьми или инвалидами, если только использование не производится под соответствующим контролем ответственного лица для обеспечения безопасного применения стиральной машины. Не разрешайте детям младшего возраста играть со стиральной машиной.
- Подключение стиральной машины к электросети необходимо выполнять с использованием штепсельной вилки, рассчитанной на соответствующую мощность.
- Размещение стиральной машины необходимо проводить таким образом, чтобы обеспечить свободный доступ к штепсельной вилке.
- Не используйте воду с содержанием масла, крема или лосьона, продаваемую в косметических магазинах или используемую в массажных кабинетах.
  Это может стать причиной деформации корпуса, что приведет к неправильной работе или утечке воды.
- Барабан из нержавеющей стали обычно не ржавеет. Однако, если в барабане долгое время находятся металлические предметы, например, заколка для волос, он может покрыться ржавчиной.
  - Не оставляйте в барабане на длительное время воду или отбеливатель с содержанием хлора.
  - Не оставляйте в барабане на длительное время воду с содержанием железа.
  Если на поверхности барабана появилась ржавчина, очистите его при помощи нейтрального моющего средства и губки или мягкой ткани (ни в коем случае не используйте металлическую щетку).
- Не оставляйте работающую стиральную машину без присмотра
- Ковер не должен закрывать вентиляционные отверстия в корпусе стиральной машины, если таковые имеются.
- Используйте новые шланги, старые шланги использовать не рекомендуется.

● СОХРАНИТЕ ЭТУ ИНСТРУКЦИЮ

Содержание

Техника безопасности ---------- вторая сторона обложки

Установка стиральной машины ---------- 2

Распаковка стиральной машины ---------- 2
Общий вид стиральной машины ---------- 2
Выбор места для установки машины ---------- 3
Регулировка высоты ножек ---------- 3
Удаление транспортировочных болтов ---------- 3
Подсоединение шланга для подачи воды (не во всех моделях) ---------- 4
Подсоединение шланга для подачи воды ---------- 4
Размещение сливного шланга ---------- 5
Подключение машины к сети переменного тока ---------- 5

Загрузка и стирка белья ---------- 6

Общий вид панели управления ---------- 6
Первая стирка белья ---------- 8
Загрузка в машину моющего средства ---------- 8
Стирка с использованием Интеллектуальной системы управления Fuzzy Logic --- 9
Ручная установка режима стирки ---------- 10
Использование функции отложенного старта ---------- 10
Советы по стирке ---------- 11

Уход за стиральной машиной ---------- 13

Аварийный слив воды из стиральной машины ---------- 13
Восстановление работоспособности замерзшей стиральной машины ---------- 13
Чистка наружных поверхностей стиральной машины ---------- 13
Чистка отсека для моющего средства и ниши для отсека ---------- 14
Чистка фильтра для мусора ---------- 14
Чистка сетчатого фильтра шланга для подачи воды ---------- 15

Устранение неисправностей ---------- 16

Проблемы и их устранение ---------- 16
Расшифровка сообщений об ошибках ---------- 16

Таблица программ стирки ---------- 17

Приложения ---------- 19

Описание символов на ярлыках одежды ---------- 19
Предупреждения по обеспечению электрической безопасности ---------- 19
Защита окружающей среды ---------- 20
Заявление о соответствии стандартам ---------- 20
Технические характеристики ---------- 20

Метка WEEE относится только к странам ЕС.

Данная маркировка, имеющаяся на изделии или указанная в руководстве, указывает на то, что по истечении срока службы устройство не следует выбрасывать с другим бытовым мусором. Чтобы предотвратить возможное вредное воздействие на окружающую среду или здоровье человека от неконтролируемой утилизации отходов, отделите его от другого вида отходов для соответствующей переработки и повторного использования в качестве сырья.

Потребителям необходимо обратится либо к продавцу данного устройства, либо в местную государственную администрацию для получения детальной информации о месте и способе экологически безопасной утилизации.

Юридическим лицам необходимо обратиться к поставщику, чтобы проверить сроки и условия договора купли-продажи. Это изделие нельзя утилизировать вместе с использованной тарой.

Установка стиральной машины

Распаковка стиральной машины

Распакуйте вашу стиральную машину и осмотрите ее, чтобы убедиться в том, что она не была повреждена при транспортировке. Также убедитесь, что вы получили все указанные ниже составные части и принадлежности. Если при транспортировке стиральная машина была повреждена, или если отсутствуют какие-либо принадлежности, входящие в комплект поставки, немедленно обратитесь к дилеру компании Samsung, у которого вы покупали машину.

Общий вид стиральной машины

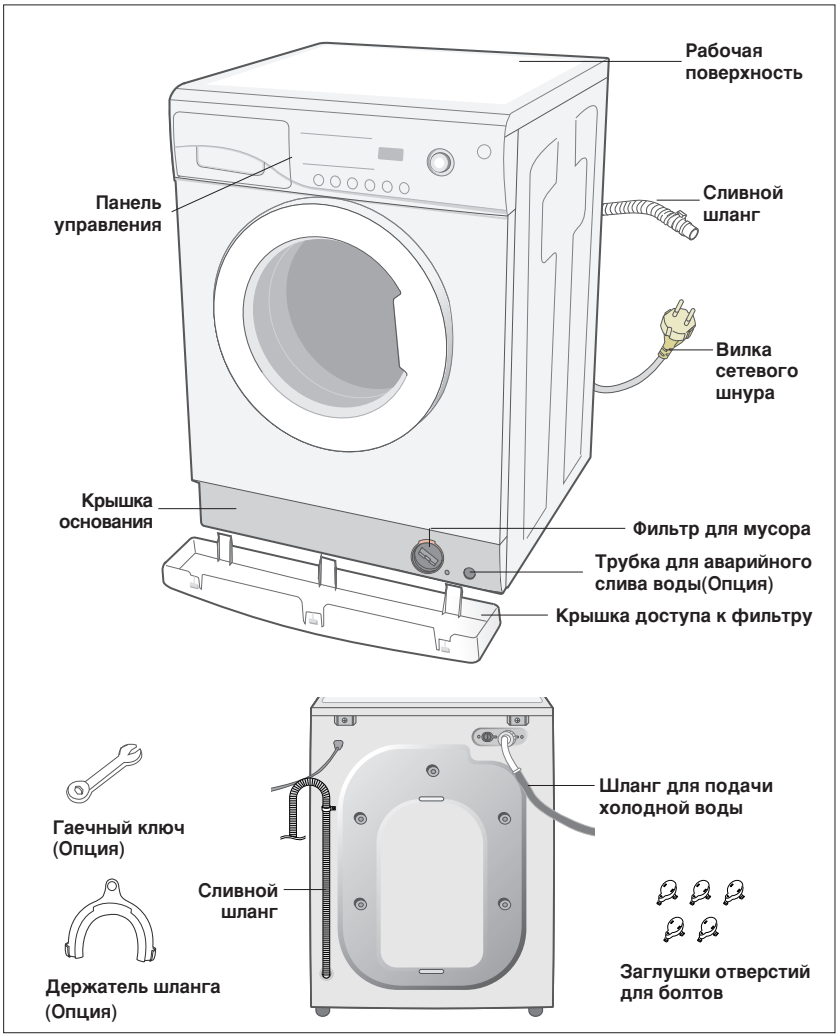

Установка стиральной машины

Выбор места для установки машины

Перед установкой стиральной машины, выберите для нее место, соответствующее следующим характеристикам:

- Прочная ровная поверхность (если поверхность неровная, обратитесь к приведенному ниже разделу “Регулировка высоты ножек”)
- Место, где на машину не будет попадать прямой солнечный свет
- Место с достаточной вентиляцией
- Помещение, где температура не опускается ниже 0˚C
- Вдали от источников тепла, таких, как угольная печь или газовая плита

Следите за тем, чтобы стиральная машина не стояла на своем сетевом шнуре.
При установке машины на пол с ковровым покрытием, вентиляционные отверстия в днище стиральной машины не должны закрываться ворсом.

Регулировка высоты ножек

Если пол неровный, отрегулируйте высоту ножек (не подкладывайте под ножки деревянные бруски или другие предметы):

1. Ослабьте стопорную гайку ножки и вращайте ножку рукой, пока не получите нужную высоту.
2. Затяните стопорную гайку при помощи гаечного ключа.

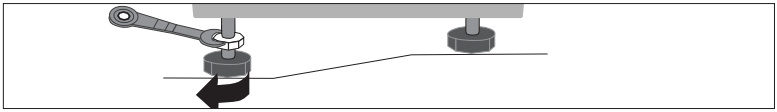

- **Установите стиральную машину на прочную ровную поверхность.**
  Если машина установлена на неровную или непрочную поверхность, при ее работе могут возникать шум или вибрация. (Допустимый угол наклона составляет не более 1 градуса).

Удаление транспортировочных болтов

Перед использованием стиральной машины необходимо удалить пять транспортировочных болтов с задней стенки машины. Чтобы удалить болты:

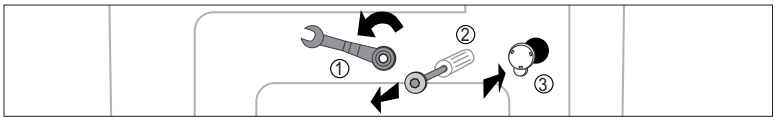

1. Перед удалением ослабьте все транспортировочные болты при помощи гаечного ключа. Транспортировочные болты необходимо удалить вместе со втулками, в которые они вставлены, таким образом, чтобы втулки не попали вовнутрь стиральной машины.
2. Возьмитесь за головку болта и вытяните болт через широкую часть отверстия. Повторите эту операцию для каждого из болтов.
3. Закройте отверстия входящими в комплект поставки машины пластмассовыми заглушками.
4. Сохраните транспортировочные болты на случай, если вам придется перевозить машину в другое место.

Подсоединение шланга для подачи воды (не во всех моделях)

1. Снимите переходную муфту со шланга для подачи воды.			4. Подсоедините к переходной муфте шланг для подачи воды. Потяните вниз деталь (c) шланга для подачи воды. Когда вы отпустите деталь (c), шланг автоматически плотно соединится с муфтой, при этом будет слышен щелчок.
2. Сначала с помощью крестообразной отвертки ослабьте четыре винта на муфте. Затем возьмитесь за муфту и поворачивайте ее часть (b) в направлении, указанном стрелкой, пока между ней и частью (a) не получится зазор шириной около 5 мм.			5. Подсоедините другой конец шланга для подачи воды к впускному клапану для воды, расположенному в верхней части стиральной машины. Заверните соединитель шланга по часовой стрелке до упора.
3. Подсоедините муфту к водопроводному крану, и туго затяните винты. Затем поворачивайте часть (b) в направлении, указанном стрелкой, и соедините части (a) и (b).			● Если на водопроводном кране имеется резьба, наверните на кран шланг для подачи воды, как показано на рисунке.

ПРИМЕЧАНИЕ *Если после подсоединения шланга наблюдается протечка воды, повторите приведенные выше действия. Подсоединяйте шланг к водопроводному крану, наиболее удобному для этой цели. Если кран имеет квадратную форму или слишком большой диаметр, перед подсоединением муфты к крану выньте из муфты промежуточное кольцо.*

Подсоединение шланга для подачи воды

Один конец шланга для подачи воды должен быть подсоединен к стиральной машине, а другой конец - к водопроводной системе. Не растягивайте шланг для подачи воды. Если шланг слишком короток, и вы не хотите переносить водопроводный кран в другое место, замените поставляемый шланг более длинным шлангом, выдерживающим высокое давление.

Чтобы подсоединить шланг для подачи воды:

1. Возьмитесь за Г-образный фитинг на конце шланга для подачи холодной воды и подсоедините его к патрубку для подачи холодной воды, расположенному на задней стенке стиральной машины. Затяните соединение рукой.

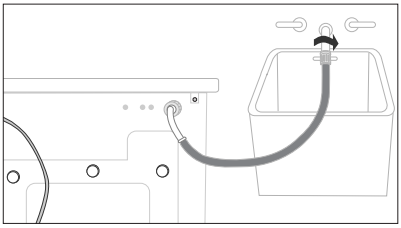

2. Подсоедините другой конец шланга для подачи воды к крану водопроводной системе и затяните соединение рукой. В случае необходимости, вы можете изменить положение конца шланга для подачи воды, подключенного к стиральной машине, для чего ослабьте фитинг, поверните шланг и вновь затяните фитинг.

Опция: 1. Возьмитесь за красный Г-образный фитинг на конце шланга для подачи горячей воды и подсоедините его к красному патрубку для подачи горячей воды, расположенному на задней стенке стиральной машины. Затяните соединение рукой.

2. Подсоедините другой конец шланга для подачи воды к крану горячей воды, и затяните соединение рукой.

3. Если вы хотите пользоваться только холодной водой, используйте Y-образный тройник.

Примечание: Машина должна подсоединяться к водопроводным кранам с использованием новых комплектов шлангов, а старые комплекты шлангов использоваться не должны.

Установка стиральной машины

Размещение сливного шланга

Конец сливного шланга можно расположить тремя способами:

Зацепить за край раковины

Сливной шланг должен располагаться на высоте от 60 до 90 см. Чтобы конец сливного шланга был изогнут, используйте поставляемый с машиной пластиковый держатель шланга. Чтобы сливной шланг не мог перемещаться, прикрепите держатель к стене при помощи крюка или к крану при помощи шпагата.

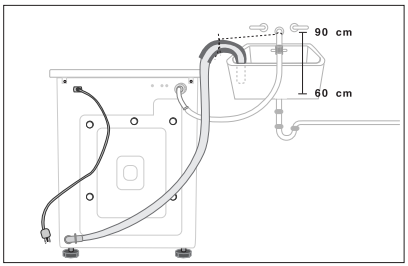

Вставить в отвод слива раковины

Отвод, в который вставляется сливной шланг, должен находиться выше сифона слива раковины и так, чтобы конец сливного шланга находился на высоте не менее 60 см от уровня пола.

Вставить в отводную трубу канализационного стояка

Компания Samsung рекомендует вам использовать вертикальную отводную трубу высотой 65 см; ее высота должна быть не менее 60 см и не более 90 см.

Подключение машины к сети переменного тока

Вы **ДОЛЖНЫ** заземлить вилку сетевого шнура машины.

Перед тем, как начинать пользоваться стиральной машиной, попросите имеющего лицензию электрика проверить правильность заземления стиральной машины.
Для пользователей в России. Вы ДОЛЖНЫ заземлить вилку сетевого шнура машины.

ПРЕДУПРЕЖДЕНИЕ

Перед использованием машины убедитесь в том, что сетевая вилка и шнур не имеют повреждений. Если по какой-либо причине вам потребовалось отрезать литую сетевую вилку от шнура, немедленно выньте из вилки плавкий предохранитель и избавьтесь от вилки.
Ни при каких обстоятельствах не вставляйте отрезанную вилку в розетку сети переменного тока, так как это может привести к поражению электрическим током.

ЦЕПИ ПИТАНИЯ

Ваша стиральная машина должна подключаться к цепи питания, отдельной от цепей питания других электроприборов. В противном случае может сработать автомат защиты или перегореть плавкий предохранитель.

Общий вид панели управления

※ Это общее руководство. Система INLAY может отличаться от той, которая имеется в приобретенном продукте. Для варианта Ⓐ см. пункт 5 ниже и выберите соответствующую спецификацию для вашего продукта.

1. Цифровой графический дисплей

Дисплей показывает время, остающееся до окончания стирки, всю информацию о процессе стирки и сообщения об ошибках.

2. Кнопка выбора режима предварительной стирки

Нажимайте эту кнопку для выбора режима предварительной стирки. Предварительная стирка доступна только при использовании программ Ежедневная стирка, Детские, Сильно Загрязненные, Постельное белье, Хлопок, Цветные, Синтетика, Деликатные.

3. Кнопка выбора температуры

Нажимайте эту кнопку для последовательного выбора имеющихся значений температуры воды (холодная вода ( ), 30˚C, 40˚C, 60˚C и 95˚C).

4. Кнопка выбора режима полоскания

Используйте кнопку “Полоскание” для добавления циклов полоскания. Максимальное число циклов полоскания равняется пяти.

5. Кнопка выбора скорости отжима

Последовательно нажимайте эту кнопку для переключения между имеющимися скоростями отжима.

WF6704S7/WF6604S7	ХОЛОДНАЯ, ⊗ , 400, 800, 1200, 1400 об/мин
WF6702S7/WF6602S7/WF6522S7/WF6452S7	ХОЛОДНАЯ, ⊗ , 400, 800, 1000, 1200 об/мин
WF6700S7/WF6600S7/WF6520S7/WF6450S7/WF7350S7	ХОЛОДНАЯ, ⊗ , 400, 600, 800, 1000 об/мин
WF6708S7/WF6608S7/WF6528S7/WF6458S7/WF7358S7	ХОЛОДНАЯ, ⊗ , 400, 600, 800, 800+ об/мин

⊗ : без отжима

Без отжима

Белье остается в барабане без выполнения отжима по окончании последнего полоскания.

Задержка полоскания

Белье остается замоченным в воде, оставшейся от последнего полоскания.

Прежде, чем можно будет достать белье, необходимо выполнить программу “Отжим” или программу "Слив".

6. Кнопка выбора отложенного старта

Последовательно нажимайте эту кнопку для циклического выбора времени задержки старта (от 3 часов до 24 часов с шагом в 1 час).

Показываемые на дисплее цифры часов означают время до окончания программы стирки.

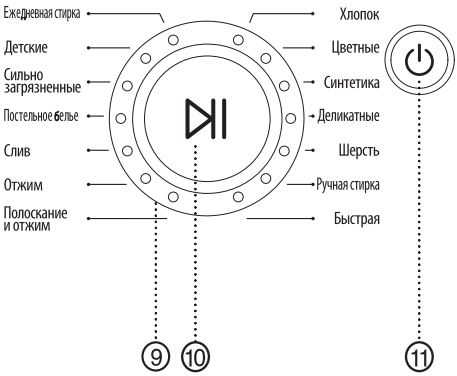

7. Кнопка выбора функции Silver Nano

Добавляется вода с ионами серебра Ag+ во время стирки и последнего цикла полоскания, благодаря чему производится стерилизация белья и создание на нем антибактериального покрытия.

8. Индикатор функции блокировки от детей

Эта функция блокирует кнопки управления стиральной машины от нажатия детьми. Включение/отключение функции - Как включить функцию: Нажмите кнопку Старт/Пауза, чтобы включить стиральную машину. Одновременно нажмите кнопки [Полоскание] + [Отжим] и удерживайте их нажатыми 2-3 секунды. Функцию можно включить только при включенном питании стиральной машины. Если вы включите функцию блокировки от детей во время стирки, ни одна кнопка не будет действовать до тех пор, пока вы не отключите эту функцию. Только кнопка включения/выключения питания остается активной. Как отключить функцию: Одновременно нажмите кнопки [Полоскание] + [Отжим] и удерживайте их нажатыми 2-3 секунды, после чего индикатор блокировки погаснет и блокировка будет снята.

Примечание: Если после включения стиральной машины ни одна из кнопок не действует, проверьте, не горит ли индикатор “Блокировка от детей”.

9. Ручка управления интеллектуальным режимом работы Fuzzy logic

Поворачивайте эту ручку для выбора одной из 14 имеющихся программ стирки.

Хлопок, Цветные, Синтетика, Деликатные, Шерсть, Ручная стирка, Быстрая, Полоскание и отжим, Отжим, Слив, Ежедневная стирка, Детские, Сильно Загрязненные, Постельное белье

10. Кнопка Старт/Пауза

Нажимайте эту кнопку для приостановки или перезапуска программы стирки.
Нажмите Старт/Пауза перед добавлением белья.
Данная функция активна в первые 5 мин. с момента начала стирки.

11. Кнопка ⏻ (Вкл./Выкл.)

Нажмите кнопку один раз, чтобы включить стиральную машину, нажмите ее опять, чтобы выключить стиральную машину. Машина автоматически выключается, если она остается во включенном состоянии дольше 10 минут без нажатия какой-либо кнопки.

Загрузка и стирка белья

Первая стирка белья

Перед тем, как стирать белье в первый раз, вы должны выполнить полный цикл стирки без загрузки белья. Чтобы это сделать:

1. Нажмите кнопку ⏻ (Вкл./Выкл.).
2. Положите немного моющего средства в отделение отсека для моющего средства Ⅱ.
3. Откройте водопроводный кран, от которого подается вода в стиральную машину.
4. Последовательно нажимайте кнопку ТЕМП., пока на дисплее не появится значение температуры воды 40°C.
5. Нажмите кнопку Старт/Пауза.

- В результате этой процедуры из стиральной машины будет удалена вся вода, которая могла остаться в машине после ее сдаточных испытаний на фирме-изготовителе.

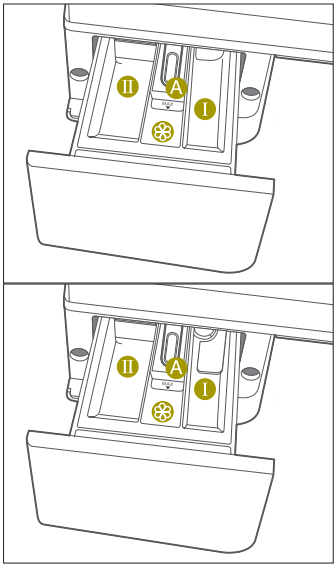

Отделение Ⅰ : Моющее средство для предварительной стирки.

Отделение Ⅱ : Моющее средство для основной стирки, умягчитель воды, отбеливатель или пятновыводитель.

Отделение ❀ : Добавки, например, кондиционер ткани (наполняйте не выше, чем нижняя часть перегородки “A”).

Загрузка в стиральную машину моющего средства

1. Вытяните из ниши отсек для моющего средства.
2. Добавьте моющее средство для стирки в отделение Ⅱ .
3. Добавьте кондиционер ткани в отделение ❀ (при желании).
4. Добавьте моющее средство для предварительной стирки в отделение Ⅰ (при желании).

Предупреждение :

Перед тем, как заливать в соответствующее отделение концентрированный или густой кондиционер или умягчитель ткани, его необходимо сначала немного разбавить водой (это предотвратит от блокирования отверстие для слива кондиционера внутрь барабана).

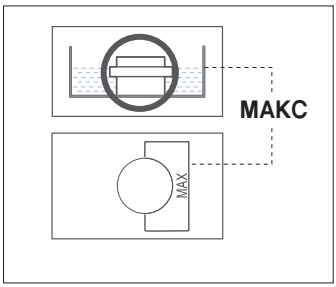

Стирка с использованием Интеллектуальной системы управления Fuzzy Logic

Ваша новая стиральная машина облегчает стирку белья за счет использования автоматической Интеллектуальной системы управления Fuzzy Logic. При выборе вами программы стирки, машина автоматически установит правильную температуру воды, время стирки и скорость отжима.

При стирке белья с использованием Интеллектуальной системы управления Fuzzy Logic:

1. Откройте водопроводный кран.
2. Нажмите кнопку ⏻ (Вкл./Выкл.).
3. Откройте дверцу.
4. Загрузите в барабан белье по одному предмету так, чтобы не переполнить барабан.
5. Закройте дверцу.
6. Добавьте моющее средство, кондиционер для белья и моющее средство для предварительной стирки (при необходимости) в соответствующие отделения.

   Примечание: Предварительная стирка возможна только при выборе программ Хлопок, Цветная ткань, Синтетика, Деликатная Детский хлопок, Сильное загрязнение, Смешанные ткани, Ночной режим.
   Она необходима лишь в том случае, когда одежда сильно загрязнена.

7. Поверните ручку управления интеллектуальным режимом работы Fuzzy Logic для выбора программы стирки в соответствии с типом ткани, которую вы собираетесь стирать: Хлопок, Цветные, Синтетика, Деликатные, Шерсть, Ручная стирка, Быстрая, Полоскание и отжим, Отжим, Слив, Ежедневная стирка, Детские, Сильно Загрязненные, Постельное белье.

   Вы увидите, как на панели управления загорятся индикаторы.

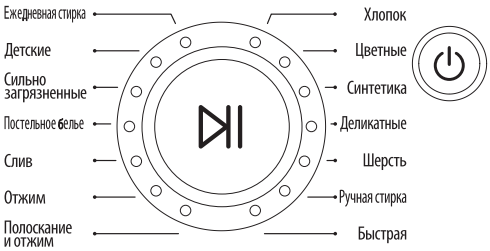

8. В это время вы можете управлять температурой стирки, количеством циклов полосканий, скоростью отжима и временем задержки старта, нажимая кнопки соответствующих функций.
9. Нажмите кнопку Старт/Пауза на ручке управления интеллектуальным режимом Fuzzy Logic и цикл стирки начнется. Загорится индикатор программы, а на дисплее появится предварительное время, оставшееся до окончания цикла стирки. Во время работы стиральной машины время может самопроизвольно изменяться, это не говорит о неисправности машины.

Когда цикл стирки закончится:

После завершения всех циклов стирки, машина автоматически выключится.

1. Откройте дверцу.

   Примечание: Дверца не может быть открыта до тех пор, пока не пройдут 3 минуты с момента остановки машины или выключения питания.

2. Выньте белье из машины.
3. Перекройте кран подачи холодной воды.
4. Выньте вилку сетевого шнура

Ручная установка режима стирки

Вы можете устанавливать режим стирки вручную, не используя интеллектуальную систему управления Fuzzy Logic. Для этого:

1. Откройте водопроводный кран.
2. Нажмите кнопку ⏻(Вкл./Выкл.) на стиральной машине.
3. Откройте дверцу.
4. Загрузите в барабан белье по одному предмету так, чтобы не переполнить барабан.
5. Закройте дверцу.
6. Добавьте моющее средство и, при необходимости, кондиционер для белья или средство для предварительной стирки в соответствующие отделения.
7. Нажмите кнопку ТЕМП. для выбора температуры:
   (холодная вода, 30˚C, 40˚C, 60˚C, 95˚C).
8. Нажмите кнопку ПОЛОСКАНИЕ для выбора требующегося количества циклов полоскания.
   Максимальное количество циклов полоскания равняется пяти.
   При увеличении количества циклов полоскания продолжительность стирки увеличивается соответствующим образом.
9. Нажмите кнопку ОТЖИМ для выбора скорости вращения барабана при отжиме или используйте режим "Без отжима".
   Примечание: При использовании функции “Задержка полоскания” белье остается мокрым, когда вы достаете его из машины.
10. Нажимайте кнопку ОТЛОЖИТЬ СТАРТ для циклического выбора времени задержки старта (от 3 часов до 24 часов с шагом в 1 час) до тех пор, пока не выберете желаемое время. Показываемые на дисплее цифры часов означают время до окончания программы стирки.
11. Нажмите кнопку Старт/Пауза и машина начнет цикл стирки.

Использование функции отложенного старта

Вы можете запрограммировать стиральную машину, чтобы она автоматически закончила стирку в определенное время, для чего вы можете выбрать время задержки окончания стирки от 3 часов до 24 часов(с шагом в 1 час). Показываемые на дисплее цифры часов означают время до окончания программы стирки.

Для программирования замедленного старта:

1. Автоматически или вручную задайте программу стирки, соответствующую типу ткани, которую вы собираетесь стирать в стиральной машине.
2. Последовательно нажимайте кнопку ОТЛОЖИТЬ СТАРТ до тех пор, пока не будет установлено нужное время задержки.
3. Нажмите кнопку Старт/Пауза. Загорится индикатор отложенного старта, а часы на дисплее начнут обратный отсчет времени до окончания стирки.
4. Для отмены отложенного старта нажмите кнопку ⏻(Вкл./Выкл.), а затем вновь включите машину.

Советы по стирке

Не рекомендуется стирать в стиральной машине одежду, содержащую предметы, которые плохо закреплены и могут случайным образом попасть вовнутрь машины, что приведет к выходу ее из строя.
Мелкие предметы одежды рекомендуется стирать в специальных мешочках для белья.
Не рекомедуется стирать обувь в стиральной машине, поскольку твердая подошва может повредить барабан и стекло дверцы.
Прежде чем стирать одежду, загрязненную горюче-смазочными материалами, рекомендуется либо предварительно вывести пятна, либо подождать, пока пары ГСМ испарятся, т.к. существует вероятность воспламенения от высоких температур.

Сортировка вашего белья : Сортируйте ваше белье в соответствии со следующими характеристиками:

- **Символы на ярлыке одежды, указывающие, как нужно обращаться с тканью :** Рассортируйте белье на хлопок, смесовое волокно, синтетику, шелк, шерсть и вискозу.
- **Цвет :** Разделите белье на белое и цветное. Стирайте новое цветное белье отдельно.
- **Размер :** Загрузка в машину белья и одежды различных размеров улучшает эффективность стирки.
- **Прочность :** Стирайте требующие осторожного обращения ткани отдельно, используя программу стирки “Деликатная” для стирки изделий из чистой шерсти, занавесок и изделий из шелка. Проверьте ярлыки на предметах одежды, которые вы собираетесь стирать, или обратитесь к таблице по обращению с тканями, приведенной в приложении.

Вынимайте все из карманов : Монеты, английские булавки, и аналогичные предметы могут повредить белье, барабан стиральной машины и бак для воды.

Застегивайте застежки : Застегните молнии, пуговицы или крючки, свяжите вместе свободно висящие ремни или ленты.

Предварительная стирка хлопчатобумажной ткани : Ваша новая стиральная машина в сочетании с современными моющими средствами обеспечит идеальные результаты стирки, экономя при этом электроэнергию, время, воду и моющее средство. Однако если ваша одежда из хлопка особенно сильно загрязнена, используйте режим предварительной стирки с применением моющего средства на основе белков.

Определение количества белья : Не перегружайте стиральную машину, иначе ваше белье не будет хорошо выстирано. Для определения правильного количества стираемого белья в зависимости от его типа используйте приведенную ниже таблицу.

Загрузка и стирка белья

Тип ткани	Загрузка				
Цветная ткань/Хлопок	WF6704S7 WF6702S7 WF6700S7 WF6708S7	WF6604S7 WF6602S7 WF6600S7 WF6608S7	WF6522S7 WF6520S7 WF6528S7	WF6452S7 WF6450S7 WF6458S7	WF7350S7 WF7358S7
-средне/слабо загрязненная	7,0 кг	6,0 кг	5,2 кг	4,5 кг	3,5 кг
-сильно загрязненная	7,0 кг	6,0 кг	5,2 кг	4,5 кг	3,5 кг
Синтетика	3,0 кг	3,0 кг	2,5 кг	2,5 кг	2,0 кг
Деликатная ткань	2,5 кг	2,5 кг	2,0 кг	2,0 кг	2,0 кг
Шерсть	2,0 кг	2,0 кг	1,5 кг	1,5 кг	1,0 кг

Советы по использованию моющих средств : Выбор типа моющего средства, который вы должны использовать, основывается на типе ткани (хлопок, синтетика, деликатные ткани, шерсть), прочности ее окраски, температуре стирки, типе и степени загрязнения. Всегда используйте моющие средства с “низким пенообразованием”, разработанные для автоматических стиральных машин.

Следуйте рекомендациям изготовителя моющего средства, основываясь на весе белья, степени его загрязнения и жесткости воды в вашей местности. Если вам не известна степень жесткости воды в вашей местности, обратитесь в организацию, обеспечивающую водоснабжение вашего дома.

Примечание: Храните моющие средства и кондиционеры ткани в безопасном сухом месте, недоступном для детей.

Аварийный слив воды из стиральной машины

WF6704S7/6702S7/6700S7/6708S7/6604S7/6602S7/6600S7/6608S7

1. Отсоедините вилку сетевого шнура стиральной машины от розетки.
2. Откройте крышку доступа к фильтру, воспользовавшись монетой или ключом от замка.

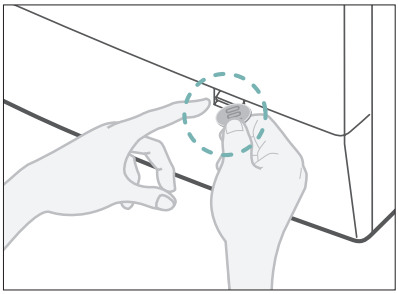

3. Освободите заглушку шланга аварийного слива повернув ее влево. Медленно потяните заглушку на себя, и вытяните трубку аварийного слива на расстояние не более 15 см.
   В том случае, если шланг аварийного слива отсутствует, сливать воду необходимо через фильтр для мусора.

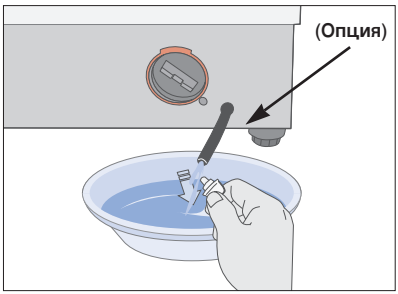

4. Дайте всей воде стечь в тазик.
5. Установите заглушку и трубку аварийного слива на место.
6. Закройте крышку доступа к фильтру.

Восстановление работоспособности замерзшей стиральной машины

Если температура в помещении, где установлена стиральная машина, упала ниже нуля градусов и машина замерзла:

1. Отсоедините машину от сетевой розетки.
2. Поливайте теплой водой водопроводный кран, к которому подсоединен шланг от машины, до тех пор, пока не сможете отсоединить шланг.
3. Снимите шланг для подачи воды и положите его в теплую воду.
4. Налейте теплую воду в барабан стиральной машины и оставьте воду в барабане на 10 минут.
5. Вновь подсоедините шланг для подачи воды к водопроводному крану и проверьте, нормально ли наливается и сливается вода.

Чистка наружных поверхностей стиральной машины

1. Протрите поверхности стиральной машины, в том числе и панель управления, с помощью мягкой тряпки и неабразивных бытовых чистящих средств.
2. Вытрите поверхности насухо мягкой тряпкой.
3. Не лейте воду на стиральную машину.

Чистка отсека для моющего средства и ниши для отсека

1. Нажмите на освобождающий рычаг, расположенный внутри отсека для моющего средства, и вытяните отсек.
2. Снимите пробку, расположенную в отделении ❀.
3. Промойте все части отсека проточной водой.
4. Почистите нишу отсека для моющего средства с помощью старой зубной щетки.
5. Установите на место пробку (плотно вставив ее) и вставьте перегородку для жидкого моющего средства на место в соответствующем отделении.
6. Вдвиньте отсек для моющего средства на место.
7. Выполните программу полоскания, не загружая белья в барабан стиральной машины.

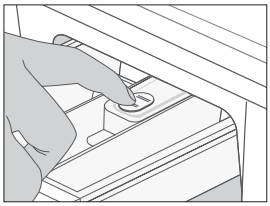
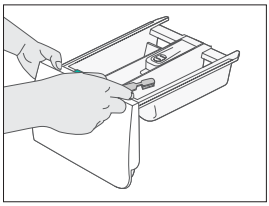
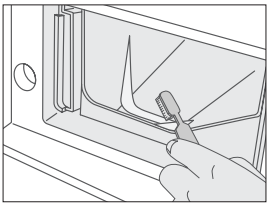

Чистка фильтра для мусора

Чистите фильтр для мусора 5 или 6 раз в год или когда увидите на дисплее следующее сообщение об ошибке:

1. Откройте крышку доступа к фильтру.
   См. раздел “Аварийный слив воды из стиральной машины” на стр. 13.
2. Отверните пробку аварийного слива, повернув ее влево и слейте всю оставшуюся воду.
   См. раздел “Аварийный слив воды из стиральной машины” на стр. 13.
3. Отверните крышку фильтра и снимите ее.

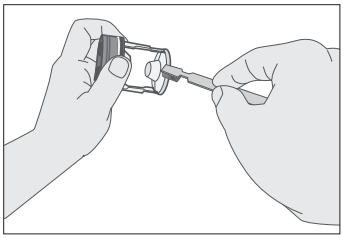

4. Смойте грязь и удалите другой мусор из фильтра. Убедитесь в том, что расположенные сзади фильтра лопасти сливного насоса не заблокированы грязью. Верните на место крышку фильтра.
5. Закройте крышку доступа к фильтру.

Чистка сетчатого фильтра шланга для подачи воды

Вы должны чистить сетчатый фильтр шланга для подачи воды не менее одного раза в год или когда увидите на дисплее машины следующее сообщение об ошибке:

Чтобы почистить фильтр:

1. Закройте кран, от которого подается вода к стиральной машине.
2. Отверните шланг от штуцера на задней стенке машины.
3. С помощью плоскогубцев осторожно вытяните сетчатый фильтр из штуцера и полощите его водой, пока он не станет чистым. Также очистите внутреннюю и наружную поверхности штуцера.

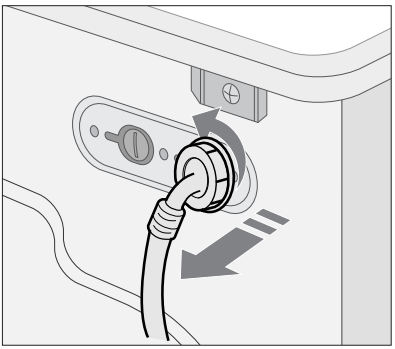

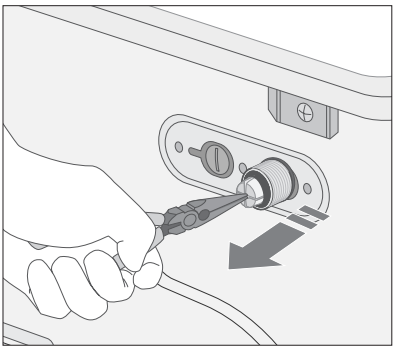

4. Вставьте фильтр на место.
5. Вновь приверните шланг к стиральной машине.
6. Откройте водопроводный кран и убедитесь в том, что местах подсоединения шланга нет протечки воды.

Устранение неисправностей

Проблемы и их устранение

Стиральная машина не запускается

- Убедитесь в том, что дверца плотно закрыта.
- Убедитесь в том, что стиральная машина подключена к сети переменного тока.
- Убедитесь в том, что открыт водопроводный кран, от которого подается вода в машину.
- Убедитесь в том, что вы нажали кнопку Старт/Пауза.

Вода не подается или подается в недостаточном количестве

- Убедитесь в том, что открыт водопроводный кран, от которого подается вода в машину.
- Убедитесь в том, что в шланге для подачи воды не замерзла вода.
- Убедитесь в том, что в шланге для подачи воды отсутствуют перегибы.
- Убедитесь в том, что сетчатый фильтр шланга для подачи воды не забит грязью.

По окончании программы стирки в отсеке для моющего средства остается моющее средство

- Убедитесь в том, что стиральная машина работает при достаточном напоре воды.
- Поместите моющее средство ближе к задней стенке отсека для моющего средства (подальше от наружного края отсека).

Стиральная машина вибрирует или работает слишком шумно

- Убедитесь в том, что стиральная машина установлена на ровную поверхность. Если поверхность неровная, отрегулируйте высоту ножек, чтобы выровнять машину.
- Убедитесь в том, что удалены транспортировочные болты.
- Убедитесь в том, что стиральная машина не соприкасается с какими-либо предметами.
- Убедитесь в том, что загруженное белье уравновешено.

Стиральная машина не сливает воду и/или не отжимает белье

- Убедитесь в том, что сливной шланг не сплющен и не перегнулся.
- Убедитесь в том, что сетчатый фильтр для мусора не забит грязью.

Дверца не открывается

- Дверца не может быть открыта до тех пор, пока не пройдут 3 минуты с момента остановки машины или выключения питания.

Расшифровка сообщений об ошибках

Сообщение об ошибке	Решение
dE	• Закройте дверцу.
4E	• Убедитесь в том, что открыт водопроводный кран, от которого подается вода в машину. • Проверьте напор воды.
5E	• Очистите фильтр для мусора. • Убедитесь в том, что сливной шланг подсоединен правильно.
UE	• Загруженное белье не уравновешено; распутайте запутавшееся белье и разместите его равномерно. Если вам необходимо выстирать только один предмет одежды, например, махровый халат или джинсы, результат заключительного отжима может оказаться неудовлетворительным и на дисплее появится сообщение об ошибке “UE”.
cE 3E	• Обратитесь сервисный центр.

Прежде чем обращаться в сервисный центр:

1. Попробуйте устранить возникшую проблему (см. “Проблемы и их устранение” на этой странице).
2. Вновь запустите программу стирки и посмотрите, возникла ли проблема повторно.
3. Если проблему устранить не удалось, обратитесь в сервисный центр и опишите возникшую неисправность.

Таблица программ стирки

(✻ По желанию пользователя)

ПРОГРАММА	Макс. Загрузка(кг)					МОЮЩЕЕ СРЕДСТВО И ДОБАВКИ			Темп (˚C)	Скорость отжима (МАКС.) об/мин.				Задержанный пуск	Время, мин.
	WF6704S7 WF6702S7 WF6700S7 WF6708S7	WF6604S7 WF6602S7 WF6600S7 WF6608S7	WF6522S7 WF6520S7 WF6528S7	WF6452S7 WF6450S7 WF6458S7	WF7350S7 WF7358S7	Предв. стирка	Стирка	Конди-ционер	Макс	WF6704S7 WF6604S7	WF6702S7 WF6602S7 WF6522S7 WF6452S7	WF6700S7 WF6600S7 WF6520S7 WF6450S7 WF7350S7	WF6708S7 WF6608S7 WF6528S7 WF6458S7 WF7358S7		
Хлопок	7,0	6,0	5,2	4,5	3,5	✻	Да	✻	95	1400	1200	1000	800+	✻	126
Цветные	7,0	6,0	5,2	4,5	3,5	✻	Да	✻	60	1400	1200	1000	800+	✻	98
Синтетика	3,0	3,0	2,5	2,5	2,0	✻	Да	✻	60	800	800	800	800	✻	70
Деликатные	2,5	2,5	2,0	2,0	2,0	✻	Да	✻	40	600	600	600	600	✻	53
Шерсть	2,0	2,0	1,5	1,5	1,0	-	Да	✻	40	400	400	400	400	✻	41
Ручная стирка	2,0	2,0	1,5	1,5	1,0	-	Да	✻	40	400	400	400	400	✻	36
Быстрая	3,0	3,0	2,0	2,0	1,5	-	Да	✻	60	1400	1200	1000	800+	✻	47

ПРОГРАММА	Тип белья или одежды
Хлопок	Средне или слабозагрязненные хлопчатобумажные ткани, постельное белье, салфетки и скатерти, нижнее белье, полотенца, рубашки и т.п.
Цветные	Средне или слабозагрязненные хлопчатобумажные ткани, постельное белье, салфетки и скатерти, нижнее белье, полотенца, рубашки и т.п.
Синтетика	Средне или слабозагрязненные блузы, рубашки, и т.п., изготовленные из полиэфирных волокон (диолен, тревира), полиамидных волокон (перлон, нейлон) или других аналогичных смесей волокон.
Деликатные	Тонкие занавески, платья, юбки, рубашки и блузы.
Шерсть	Только шерстяные изделия, которые разрешается стирать в стиральной машине и на которых есть ярлык “чистая шерсть”.
Ручная стирка	Программа очень легкой стирки, аналогичной ручной стирке.
Быстрая	Слегка загрязненные хлопчатобумажные или льняные блузы, рубашки, изделия из махровой ткани темного цвета, изделия из цветного льна, джинсы и т.п.

1. Программы с предварительной стиркой продолжаются примерно на 15 минут дольше.
2. Данные о продолжительности работы программ были получены в условиях, соответствующих Стандарту IEC 69456.
3. Потребление воды или электроэнергии в конкретных условиях вашего дома могут отличаться от значений, приведенных в таблице, вследствие различий в давлении и температуре подаваемой в машину воды, а также в количестве и типе загруженного белья.

Таблица программ стирки

(✻ По желанию пользователя)

ПРОГРАММА	Макс. Загрузка(кг)					МОЮЩЕЕ СРЕДСТВО И ДОБАВКИ			Темп (˚C)	Скорость отжима (МАКС.) об/мин.				Задержанный пуск	Время, мин.
	WF6704S7 WF6702S7 WF6700S7 WF6708S7	WF6604S7 WF6602S7 WF6600S7 WF6608S7	WF6522S7 WF6520S7 WF6528S7	WF6452S7 WF6450S7 WF6458S7	WF7350S7 WF7358S7	Предв. стирка	Стирка	Конди-ционер	Макс	WF6704S7 WF6604S7	WF6702S7 WF6602S7 WF6522S7 WF6452S7	WF6700S7 WF6600S7 WF6520S7 WF6450S7 WF7350S7	WF6708S7 WF6608S7 WF6528S7 WF6458S7 WF7358S7		
Детские	7,0	6,0	5,2	4,5	3,5	✻	Да	✻	95	1400	1200	1000	800+	✻	122
Сильно Загрязненные	7,0	6,0	5,2	4,5	3,5	✻	Да	✻	60	1400	1200	1000	800+	✻	109
Ежедневная стирка	3,0	3,0	2,5	2,5	2,0	✻	Да	✻	40	800	800	800	800	✻	58
Постельное белье	5,0	4,0	3,5	3,0	2,5	✻	Да	✻	95	1400	1200	1000	800+	✻	98

ПРОГРАММА	Тип белья или одежды
Детские	Средне или слабозагрязненные пеленки, детское постельное белье, салфетки, полотенца, и т.п.
Сильно Загрязненные	Сильно загрязненное белье из хлопка, постельное белье, катерти, нижнее белье, полотенца, рубашки, джинсы, и т. п.
Постельное белье	Эта программа предназначена для тех, кто хочет добиться дополнительной чистоты и белизны постельного белья.
Ежедневная стирка	Программа продолжительностью менее 1 часа, позволяющая экономить время и электроэнергию по сравнению со стиркой хлопка при температуре 60˚C. Рекомендуется для стирки слегка загрязненного белья, особенно белья, которое носилось только один раз.

Описание символов на ярлыках одежды

Прочный материал

Деликатная ткань

Предмет одежды можно стирать при температуре воды 95˚C

Предмет одежды можно стирать при температуре воды 60˚C

Предмет одежды можно стирать при температуре воды 40˚C

Предмет одежды можно стирать при температуре воды 30˚C

Предмет одежды должен стираться вручную

Только сухая химическая чистка

Можно отбеливать в холодной воде

Не должен отбеливаться

Можно гладить при температуре максимум 200˚C

Можно гладить при температуре максимум 150˚C

Можно гладить при температуре максимум 100˚C

Нельзя гладить

При химической чистке можно использовать любой растворитель

Можно чистить только с использованием перхлорида, бензина для заправки зажигалок, чистого спирта или чистящего средства R113

Можно чистить только с использованием авиационного бензина, чистого спирта и чистящего средства R113

Не должен подвергаться сухой химической чистке

Сушите, положив на плоскую поверхность

Можно вешать для сушки

Сушите на плечиках для одежды

Может сушиться в сушильной камере при нормальной температуре

Может сушиться в сушильной камере при пониженной температуре

Не должен сушиться в стиральной машине

Предупреждения по обеспечению электрической безопасности

Чтобы уменьшить риск пожара, поражения электрическим током и других травм, не забывайте о следующих мерах по обеспечению электрической безопасности:

- Пользуйтесь при эксплуатации стиральной машины только тем источником электропитания, тип которого указан на прикрепленной к машине табличке с техническими данными. Если вы не уверены в типе электропитания, которое подается в ваш дом, проконсультируйтесь в магазине, в котором вы купили изделие или в организации, обеспечивающей электроэнергией ваш дом.
- Используйте только заземленную или поляризованную розетку сети переменного тока.
- Защищайте сетевой шнур. Сетевой шнур должен быть проложен таким образом, чтобы на него нельзя было наступить или зажать какими-либо установленными на него тяжелыми предметами. Необходимо уделять особое внимание вилке сетевого шнура, удлинителям и точке выхода сетевого шнура из машины.
- Не перегружайте сетевую розетку. Не используйте переходники и удлинители. Перегрузка может привести к пожару или поражению электрическим током.

Защита окружающей среды

- Эта стиральная машина изготовлена из материалов, пригодных для вторичной переработки. Если вы решите выбросить это изделие, пожалуйста, соблюдайте местные правила по утилизации бытовых отходов. Отрежьте сетевой шнур, чтобы изделие нельзя было включить в сеть переменного тока. Снимите дверцу, чтобы животные или маленькие дети случайно не попали в ловушку, если они залезут внутрь изделия.
- Не превышайте количество моющего средства, рекомендованное в инструкциях изготовителя этого моющего средства.
- Перед циклом стирки пользуйтесь средствами для удаления пятен или отбеливателями, только если без этого совершенно нельзя обойтись.
- Экономьте воду и электроэнергию, полностью загружая машину при стирке (точный вес загружаемого белья зависит от используемой программы стирки).

Заявление о соответствии стандартам

Это изделие соответствует Европейским стандартам по безопасности, директиве ЕС 93/68 и Стандарту EN 60355.

Технические характеристики

ТИП			СТИРАЛЬНАЯ МАШИНА С ФРОНТАЛЬНОЙ ЗАГРУЗКОЙ							
ГАБАРИТНЫЕ РАЗМЕРЫ			WF6704S7/ 6702S7/ 6700S7/ 6708S7				WF6604S7/ 6602S7/ 6600S7/ 6608S7			
			Ш 598 мм x Г 600 мм x В 844 мм				Ш 598 мм x Г 550 мм x В 844 мм			
ДАВЛЕНИЕ ВОДЫ			50 кПа ~ 800 кПа							
ОБЪЕМ ВОДЫ			68л				59л			
МАССА			WF6704S7/ WF6702S7		WF6700S7/ WF6708S7		WF6604S7/ WF6602S7		WF6600S7/ WF6608S7	
			74л		73л		72л		70л	
ЗАГРУЗКА ДЛЯ СТИРКИ и ОТЖИМА			7 кг (СУХОГО БЕЛЬЯ)				6 кг (СУХОГО БЕЛЬЯ)			
ПОТРЕБЛЯЕМАЯ МОЩНОСТЬ	МОДЕЛЬ		WF6704S7/ 6702S7/ 6700S7/ 6708S7				WF6604S7/ 6602S7/ 6600S7/ 6608S7			
	СТИРКА И НАГРЕВ ВОДЫ		220В		2000Вт		220В		2000Вт	
			240В		2400Вт		240В		2400Вт	
	ОТЖИМ	МОДЕЛЬ	WF 6704S7	WF 6702S7	WF 6700S7	WF 6708S7	WF 6604S7	WF 6602S7	WF 6600S7	WF 6608S7
		230В	700Вт	360Вт	320Вт	270Вт	580Вт	530Вт	500Вт	430Вт
МАССА УПАКОВКИ	СЛИВ		34Вт							
	МОДЕЛЬ		WF6704S7/ 6702S7/ 6700S7/ 6708S7				WF6604S7/ 6602S7/ 6600S7/ 6608S7			
	БУМАГА		2,5кг				2,5кг			
СКОРОСТЬ ВРАЩЕНИЯ ПРИ ОТЖИМЕ	ПЛАСТИК		1,0кг				1,0кг			
	МОДЕЛЬ		WF6704S7/6604S7				WF6702S7/ 6602S7/ 6522S7/ 6452S7			
	об./мин.		1400				1200			

Приложение

ТИП			СТИРАЛЬНАЯ МАШИНА С ФРОНТАЛЬНОЙ ЗАГРУЗКОЙ						
ГАБАРИТНЫЕ РАЗМЕРЫ			WF6522S7/ 6520S7/ 6528S7			WF6452S7/ 6450S7/ 6458S7		WF7350S7/7358S7	
			Ш 598 мм x Г 450 мм x В 844 мм			Ш 598 мм x Г 404 мм x В 844 мм		Ш 598 мм x Г 340 мм x В 844 мм	
ДАВЛЕНИЕ ВОДЫ			50 кПа ~ 800 кПа						
ОБЪЕМ ВОДЫ			49л			48л		43л	
МАССА			WF6522S7/ 6520S7	WF6528S7		WF6452S7/ 6450S7/ 6458S7		WF7350S7/7358S7	
			66л	65л		61л		51л	
ЗАГРУЗКА ДЛЯ СТИРКИ и ОТЖИМА			5, 2кг (СУХОГО БЕЛЬЯ)			4, 5 кг (СУХОГО БЕЛЬЯ)		3, 5 кг (СУХОГО БЕЛЬЯ)	
ПОТРЕБЛЯЕМАЯ МОЩНОСТЬ	МОДЕЛЬ		WF6522S7/ 6520S7/ 6528S7			WF6452S7/ 6450S7/ 6458S7		WF7350S7/7358S7	
	СТИРКА И НАГРЕВ ВОДЫ		220В	1900Вт		220В	1800Вт	220В	1800Вт
			240В	2200Вт		240В	2100Вт	240В	2100Вт
	ОТЖИМ	МОДЕЛЬ	WF 6522S7	WF 6520S7	WF 6528S7	WF 6452S7	WF 6450S7	WF 6458S7	WF 7350S7	WF 7358S7
		230В	550В	500В	430В	270В	230В	180В	230В	180В
	СЛИВ		34Вт						
МАССА УПАКОВКИ	МОДЕЛЬ		WF6522S7/ 6520S7/ 6528S7			WF6452S7/ 6450S7/ 6458S7		WF7350S7/7358S7	
	БУМАГА		2,1кг			1,9кг		1,8кг	
	ПЛАСТИК		0,9кг			0,8кг		0,8кг	
СКОРОСТЬ ВРАЩЕНИЯ ПРИ ОТЖИМЕ	МОДЕЛЬ		WF6700S7/ 6600S7/ 6520S7/ 6450S7/ 7350S7				WF6708S7/ 6608S7/ 6528S7/ 6458S7/ 7358S7		
	об./мин.		1000				800		

Внешний вид и характеристики изделия могут изменяться без предварительного уведомления с целью усовершенствования.

Подлежит использованию по назначению в нормальных условиях
Рекомендуемый период:7лет
Изготовитель оставляет за собой право изменять дизайн и спецификации без предварительного уведомления

Для записей

Для записей

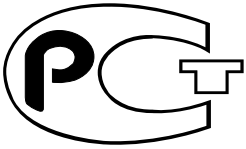

Сертификат : РОСС KR. АЯ46. В15875.
Срок действия : с 11.05.2006г. по 10.05.2009г.

ИЗГОТОВЛЕНО В КИТАЕ
ИЗГОТОВИТЕЛЬ: САМСУНГ
ТОВАР СЕРТИФИЦИРОВАН ФИРМОЙ РОСТЕСТ- МОСКВА
АДРЕС ИЗГОТОВИТЕЛЯ:
СУДЖОУ САМСУНГ ЭЛЕКТРОНИКС КО., ЛТД
221 JINMEN ROAD SUZHOU, JIANGSU, CHINA

ВОПРОСЫ ИЛИ КОММЕНТАРИИ?

Страна	ТЕЛЕФОН	ВЕБ-САЙТ
RUSSIA	8-800-200-0400	www.samsung.ru
UKRAINE	8-800-502-0000	www.samsung.com/ur
KAZAKHSTAN	8-800-080-11-88	www.samsung.kz
UZBEKISTAN	8-800-120-04-00	www.samsung.uz / www.samsung.kz
KYRGYZSTAN	00-800-500-55-500	www.samsung.kz
LITHUANIA	8-800-77777	www.samsung.lt
LATVIA	800-7267	http://www.samsung.com/lv/index.htm
ESTONIA	800-7267	www.samsung.ee